

تصميم شبكة الحافلات

شبكة حافلات أفضل: نقاط وصول جديدة، خدمة أكثر كثافة، زمن تقاطر ومعدلات تردد أكثر.

تعرف على ما يعنيه هذا في **Bedford** و **Lexington** و **Lincoln.**



Massachusetts Bay
Transportation Authority

Better
Bus
Project

الشبكة اليوم

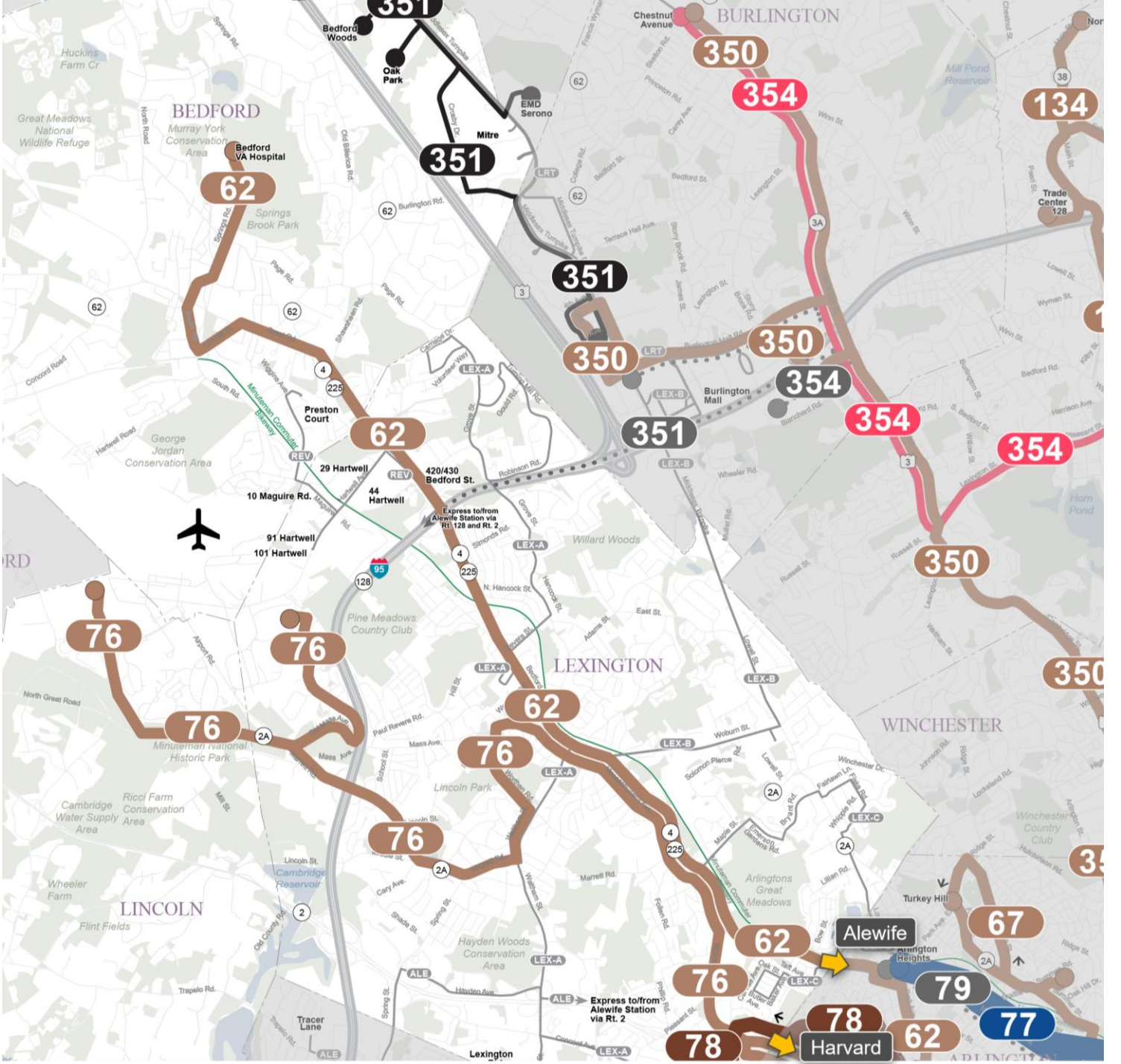

الخدمة

- 000 مسارات الحافلات الرئيسية
كل 15 دقيقة أو أقل في منتصف النهار وخلال أيام الأسبوع
- 000 كل 30 دقيقة أو أقل
منتصف النهار وأيام الأسبوع
- 000 كل 60 دقيقة أو أقل
خدمة بزمّن تقاطر كل 60 دقيقة على الأقل في منتصف النهار وخلال أيام الأسبوع
- 000 أقل من ساعة
خدمة بزمّن تقاطر أقل من مرة كل 60 دقيقة في منتصف النهار وخلال أيام الأسبوع

- 000 وقت الذروة فقط
- 000 تعليق الخدمة بسبب كوفيد-19
- 000 مسار غير تابع لـ MBTA
- 000 Silver Line

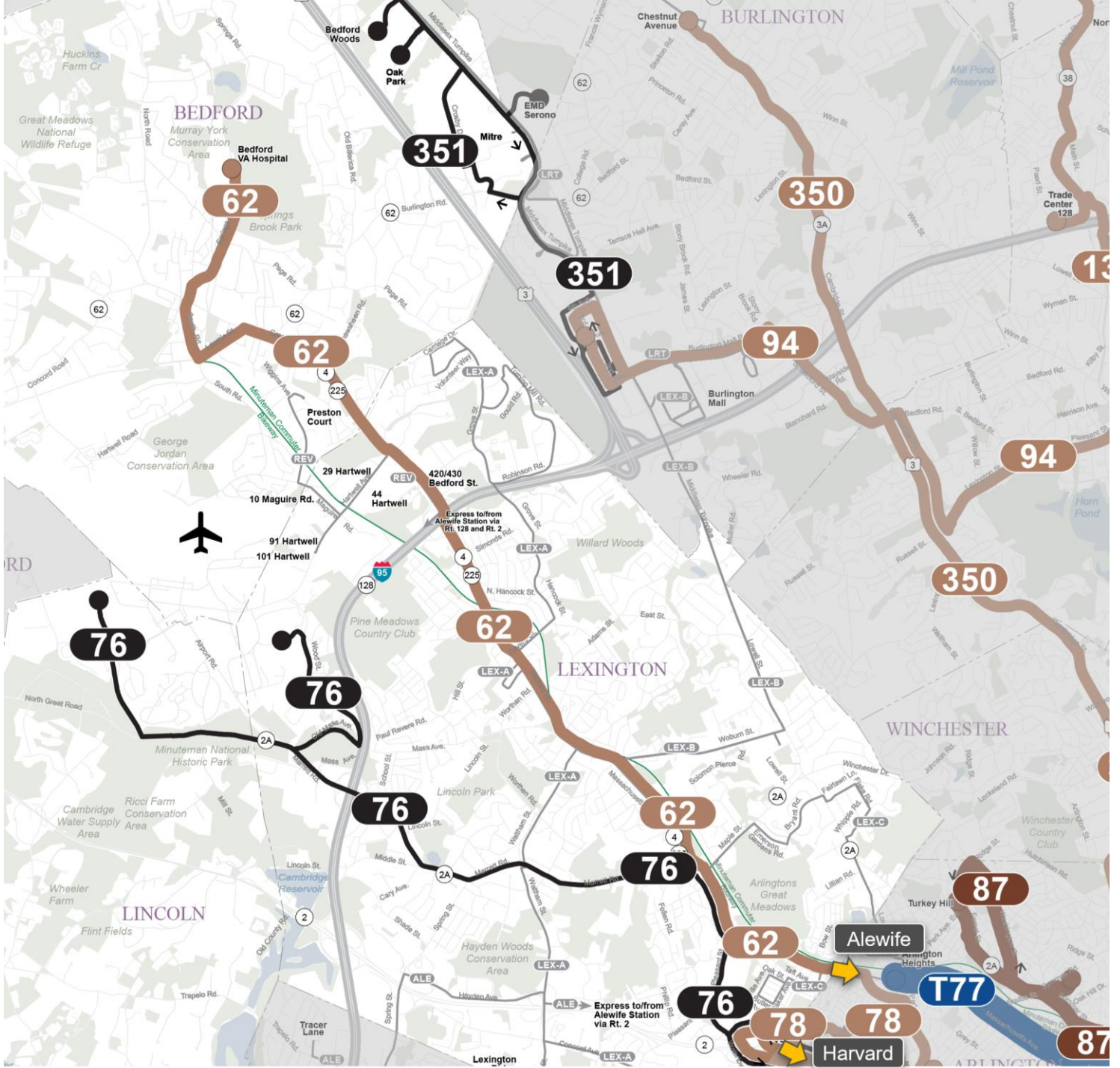

الخدمة

000

كل 15 دقيقة أو أقل

من 05:00 ص حتى 01:00 ص، جميع أيام الأسبوع. في بعض الحالات يتم توفير الخدمة من خلال مسارين متداخلين.

000

كل 30 دقيقة أو أقل

من 06:00 ص حتى 10:00 م جميع أيام الأسبوع. تعمل بعض المسارات وفق زمن تقاطر ومعدلات تردد أعلى في أوقات الذروة. بعض المسارات تعمل في وقت مبكر من الساعة 5:00 صباحاً وحتى 1:00 مساءً.

000

كل 60 دقيقة أو أقل

من 6:00 ص حتى 7:00 م جميع أيام الأسبوع. تعمل بعض المسارات وفق زمن تقاطر ومعدلات تردد أعلى في أوقات الذروة. تعمل بعض المسارات حتى وقت متأخر يصل إلى 10:00 مساءً.

000 أقل من ساعة

000 وقت الذروة فقط

000 مسار غير تابع لـ MBTA

000 Silver Line

كيف ستتغير رحلتك في كل من Bedford, Lexington و Lincoln

المسارات الحالية

الجديد كالتالي...	مسارك هو...	إذا كنت تستقل حالياً...
يعمل المسار Route 62 في نهاية الأسبوع باعتباره 62 وليس 62/76؛ إضافة خدمة الجديدة أيام الأحد	62 Bedford - Lexington - Alewife	62
انتقل إلى المسار Route 62؛ بعض المحطات على مسافة تزيد عن 1/2 ميل	62 Bedford - Lexington - Alewife	62/76 (Hartwell Ave, Worthen Rd)
تحويل المسار Route 76 للعمل وقت الذروة فقط. مسار جديد أكثر مباشرة عبر Marrett Rd؛ لا يخدم Lexington Center أو Waltham St أو Worthen Rd	76 Lexington - Alewife	76 (Lincoln Lab/Hanscom - Marrett Rd.)
انتقل إلى Marrett Rd أو Lexington Center؛ تبعد بعض المناطق لمسافة أكثر من 1/2 ميل من الخدمة	62 Bedford - Lexington - Alewife	76 (Waltham St/Worthen Rd)
يعمل المسار Route 62 في نهاية الأسبوع باعتباره 62 وليس 62/76؛ إضافة خدمة الجديدة أيام الأحد	62 Bedford - Lexington - Alewife	76 (Lexington Center - Mass Ave & Marrett Rd)
لا يخدم المسار Route 351 قطاع Alewife - Burlington مقابل أجرة الحافلة المحلية بدلاً من خدمة express؛ قيد التشغيل حالياً	351 Burlington Peak	351 (Bedford Wood - Burlington)
يتمدد المسار Route 94 إلى Burlington Mall و Third Ave ليحل محل أجزاء من 350، 351	94 Burlington - Woburn - Winchester - Davis	351 (3rd Ave - Red Line)

تتمتع المسارات (Routes) التي تحمل حرف "T" قبل رقم المسار بخدمة توفر زمن تقاطر ومعدل تردد كل 15 دقيقة أو أقل طوال جميع أيام الأسبوع من 05:00 ص إلى 01:00 ص.

جميع التفاصيل متوفرة على الرابط: mbta.com/bnrd

ما يعنيه هذا بالنسبة لك...

خدمة أكثر كثافة في نهاية الأسبوع.

المقترح

85%

% زيادة في كثافة الخدمة أيام الأحد (الأميال التي تقطعها المركبات وهي تحمل ركاب يحققون إيرادات)

خدمة جديدة مساء أيام السبت والأحد تربط **Bedford** و **Lexington** مع **Arlington, Cambridge** و **Red Line**.

وصول أفضل إلى الوجهات الرئيسية.

المقترح

2 ألف

شخص إضافي من السكان يتوفر له خدمة أسرع بزمان تقاطر أفضل ومعدلات تردد أعلى إلى **Arlington**

خدمة محسنة ونقاط وصول أفضل للوجهات والأماكن التي تريد الذهاب إليها: **Arlington** و **Bedford**.

مزيد من الخدمة المباشرة على المسار **Route 76** إلى **Hanscom** و **Lincoln Lab**، ولكن خلال أوقات الذروة فقط.

خدمة أبسط.

اليوم

0

مساراً بخدمة دائمة جميع أيام الأسبوع

المقترح

4

سيتم تبسيط المسار **Route 62** من أجل ضمان استمرار عمله على مدار اليوم وكل يوم، بدلاً من التغييرات التي كانت تطرأ عليه في مختلف فترات اليوم.

تقليل الاستثناءات وحالات التفاوت والتعقيدات.

ولكن لا يمكننا القيام بذلك دون مساعدتك ومشاركتك معنا.



شاركنا آرائك وتعليقاتك على الرابط mbta.com/bnrd